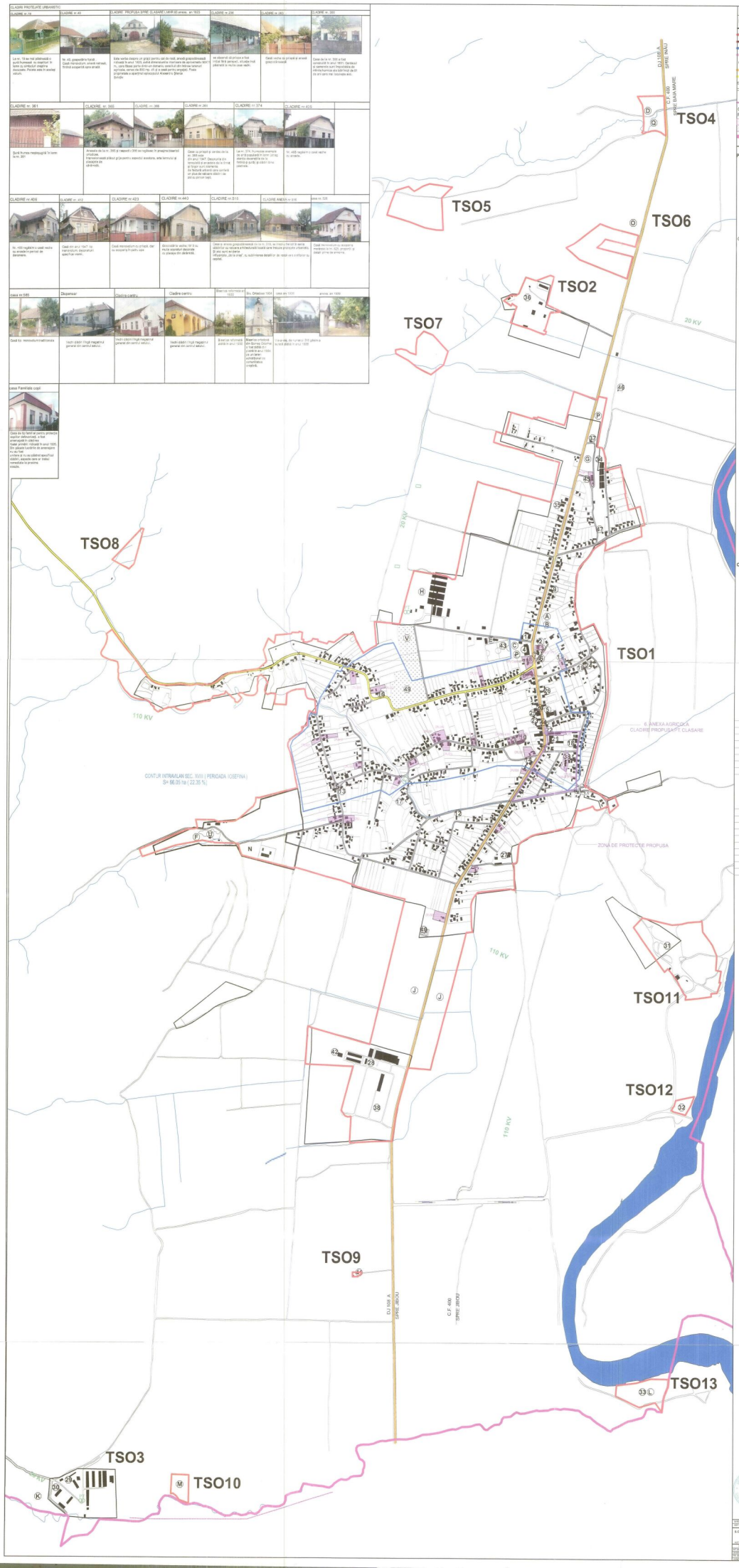
CLADIRI PROTEJATE URBANISTIC
LEGENDĂ
LIMITE
Limita intravilanului existent aprobat conform P.U.G. 1995
Limita intravilanului propus
Suprapunere limita intravilan existent/propus
Limita intravilan perioada iosefina
Limită teritorial administrativă
CĂI DE CIRCULAȚIE ȘI TRANSPORT
Drum județean DJ 108A
Drum comunal DC 17
Drum propus spre modernizare
Străzi, uliițe, drumuri neclasificate
Podul și podețe propuse spre modernizare
Linie Căi Ferate Romane
CLADIRI PROTEJATE URBANISTIC, ZONE DE PROTECTIE A CLADIRI PROPUSE SPRE CLASARE
CPU -Construcții protejate urbanistic
Sit arheologic/monument de arhitectura
Zona de protectie a cladirii propusa spre clasare in LMI
Îndiguire propusă
PROPUNERI DE CLASARE IN LMI
6 Cladire propusa spre clasare (nr postal 65)
OBIECTIVE EXISTENTE
1 Primăria
2 Poliția
3 P.T.T.R. C.E.C.
4 Scoala generala+ Căminul cultural + biblioteca comunală
5 Parohia
6 Casă de tip familial (casă de copii)
7 Bloc loc. P+2
8 Dispensar uman
9 Farmacia
10 Biserică ortodoxă
11 Biserică reformată
12 Casă de rugăciuni baptistă
13 Magazin sătesc
14 Magazin mixt
15 Magazin abc "Doinița" s.r.l.
16 Magazin abc S.C. Lucky S.R.L.
17 Magazin abc
18 Magazin + bar
19 Bar + magazie
20 Auto-m-com S.R.L.
21 Terasa Doinița
22 Terasa Boema
23 Coafor
24 Moară
25 Depozit en gros
26 S.C. Doinița S.R.L. - materiale de construcții
27 Agromec
28 S.C. Merlin S.R.L. Baia Mare
29 S.C. Dumbrăvița S.R.L.
30 Birou
31 Balastieră
32 \G1033\G1029\bv \G1033\Balastiere\G1029\ji
33 Balastieră
34 Dispozitare reușp
35 Dispensar veterinar
36 Sere S.C. Fortuna S.A. Zalău
37 Bază de recepție sfeclă de zahăr
38 Obor animale
39 Post trafo
40 Gospodărie apă
41 Casă de pompe
42 Decantor
43 Teren sport
44 Autogară
45 Gară C.F.R.
46 Canton C.F.R.
47 Canton C.F.R.
48 Canton C.F.R.
49 Cimitir
OBIECTIVE PROPUSE
A Piață agro - alimentară
B Unități comerciale
C Sală sport
D Centru manifestări culturale și serbări populare
E Vestiar teren sport
F Unitate de cazare turistică
G Reprezentanțe și birouri agenți agricoli
H Zonă unități industriale nepoluante
I Zonă unități industriale și de depozitare
J Unități industriale cu potențial poluant
K Stație sortare balast
L Fermă zootehnică
M Fermă agro - turistică
N Amenajare piațică
O Colectare produse agricole
P Parc
R Zonă de agrement publică
S Scuar
T Scuar
U Lac de acumulare și amenajare turistică
V Extindere cimitir
LIMITĂ SIT MONUMENT PROPUS
X=369200.4458 Y=648289.6071
X=369200.4709 Y=648278.0913
X=369196.7424 Y=648247.7121
X=369184.4136 Y=648218.4037
X=369229.2294 Y=648280.7245
X=369218.7958 Y=648239.4871
X=369218.7958 Y=648289.6071
LIMITĂ DE PROTECTIE MONUMENT PROPUS
X=369119.1300 Y=648376.9315
X=369125.6964 Y=648332.1757
X=369091.2300 Y=648273.1599
X=368959.0670 Y=648067.7422
X=369258.0044 Y=648233.4329
X=369258.0046 Y=648260.5629
X=369263.0732 Y=648332.2559
X=369275.4599 Y=648380.5228
X=369119.1300 Y=648376.9315
TSO1
TSO2
TSO3
TSO4
TSO5
TSO6
TSO7
TSO8
TSO9
TSO10
TSO11
TSO12
TSO13
DJ 108 A SPRE BAIA MARE
C.F. 400 SPRE BAIA MARE
DJ 108 A SPRE ZALAU
C.F. 400 SPRE ZALAU
20 KV
110 KV
6. ANEXA AGRICOLA CLADIRE PROPUSA PT. CLASARE
CONTUR INTRAVILAN SEC. XVIII (PERIOADA IOSEFINA) S= 66.05 ha (22.35 %)
ZONA DE PROTECTIE PROPUSA
2A'
ANEXA - COORD. MONUMENTE ISTORICE , ZONE DE PROTECTIE CLADIRI PROTEJATE URBANISTIC